



PEGASO

Università
Telematica





**È importante
conoscere e rispettare
i propri limiti
e ancor più conoscere
le proprie aspirazioni
e i propri obiettivi.**

Indice

E-community	10
La piattaforma Pegaso	12
Supporto allo studente	14
I nostri canali	18
Studenti soddisfatti	22
Internazionalizzazione	24
Offerta formativa	27
Corsi di Laurea	28
Master	54
Corsi di perfezionamento	56
Esami singoli	57
Corsi di alta formazione	58
Certificazioni	60
Le Accademie	63
Docenti	74
Le convenzioni	76
Contatti	78

**Dietro ogni
problema c'è
un'opportunità**

Galileo Galilei

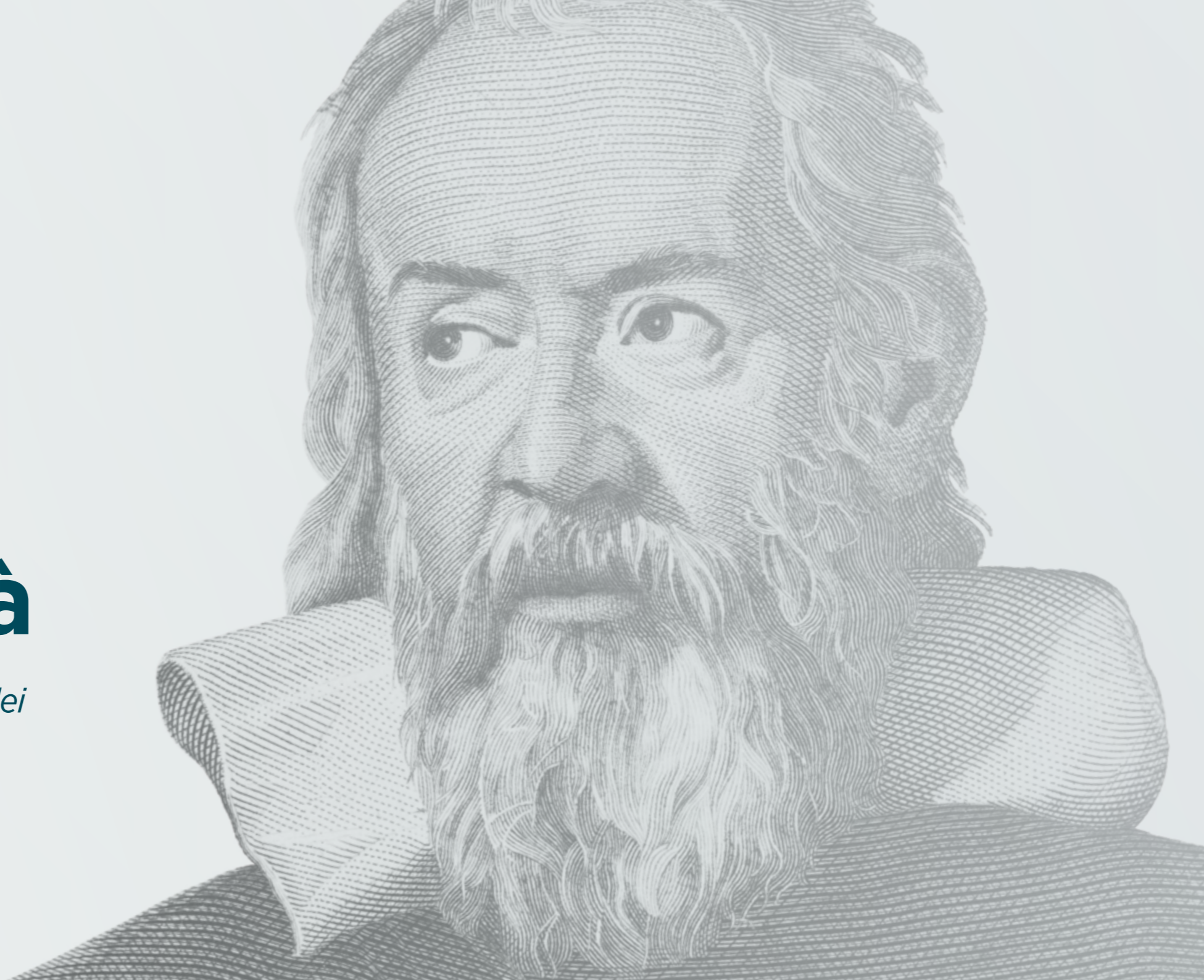



**La tecnologia più
potente al mondo
al tuo servizio,
per un coinvolgimento
travolgente.**



100.000 studenti

Iscritti al nostro Ateneo

*Giovani, lavoratori, casalinghe,
imprenditori, professionisti.
Voi siete i futuri leader del domani
e scegliete noi perché siamo la migliore
Università Telematica d'Italia,
aumentiamo la vostra autorevolezza
e vi offriamo un passaporto
per il mondo del lavoro.*

**Con noi puoi
studiare e
sostenere gli
esami online**



**Entra a far parte
anche tu
della nostra
E-community**



Iscriviti quando e dove vuoi

Puoi immatricolarti online in pochi e semplici passi in una delle oltre 90 sedi in Italia o presso gli oltre 600 poli didattici presenti sul territorio.

Iscriviti subito



Sostieni gli esami online

Il digitale apre il mondo universitario a nuove opportunità. Con Pegaso è possibile sostenere gli esami online comodamente da casa in tutta sicurezza tramite pc.



Studia dal tuo pc, tablet o smartphone

Grazie alla nostra evoluta tecnologia, accederai a corsi interattivi e multimediali e sarai fornito di contenuti, materiali e tutto il necessario per completare la tua formazione.



**Accedi dall'app
e studia subito**



**Tutti i materiali
sempre a tua
disposizione**



**Videoconferenze
con il docente**



**Una community
dove condividere
tutte le esperienze**



**Supporto
24 ore su 24**



**Tutor
personale**



La piattaforma Pegaso

Per studiare è sufficiente disporre di un pc, un tablet o uno smartphone e una connessione ad internet: da qualunque posto basta inserire nella piattaforma le proprie credenziali per avere subito disponibili il testo della lezione, con riferimenti bibliografici e note; slide e diapositive della lezione, tabelle, grafici, commentati in audio dal docente; video lezioni e test di autovalutazione per la verifica.

[Prova la piattaforma](#)

Il docente coordina e supervisiona le attività delle altre figure, e al tempo stesso è in costante contatto con gli iscritti al suo corso;

Supporto allo studente

Per ogni disciplina il titolare della didattica è a disposizione 24 ore su 24, sempre affiancato dalle diverse figure di supporto previste dalla metodologia Pegaso.



Il tutor

Il tutor, scelto tra i più qualificati professionisti del Counseling, ha il compito di fornire allo studente sostegno didattico e informatico, conciliandone le esigenze con le richieste del corpo docente;

Il mentore

Il mentore è un docente dell'Ateneo assegnato a singoli studenti per guidarne la carriera accademica, confrontarsi con loro sulla progettazione del percorso formativo, orientare nella delicata fase del tirocinio post laurea e dell'ingresso nel mondo del lavoro;

Il coach

Il coach è un esperto motivatore e specialista nella materia, la cui azione è improntata a esprimere pienamente il potenziale dello studente, e fargli pianificare e raggiungere con puntualità gli obiettivi didattici.

Diversamente abili

Veniamo incontro alle loro esigenze offrendo servizi di accoglienza, informazione, ascolto, assistenza nell'espletamento dei principali iter amministrativi, accompagnamento e tutorato, ausili didattici.

[Scopri le agevolazioni](#)



**Con UniPegaso
sei stimolato,
seguito,
libero di gestire
i tuoi tempi.**

Iscrizione e orientamento

Ti forniamo supporto nella scelta del percorso didattico più adeguato alle tue inclinazioni, e ti aiutiamo a sviluppare il migliore metodo di studio guidandoti durante l'intera carriera universitaria.

[Invia una mail](#)

Finanziamenti corsi

Ti informiamo sull'esistenza di particolari linee di credito create ad hoc per agevolarti nell'iscrizione all'intera offerta formativa.

[Invia una mail](#)

Supporto Tecnico e Area IT

Forniamo assistenza, gestiamo le richieste di supporto ed elaboriamo azioni per facilitare il tuo percorso di studio attraverso la piattaforma e-learning

[Invia una mail](#)

Prevalutazione CFU

Ti forniamo un supporto nella costruzione dei rispettivi percorsi formativi e professionali, con lo scopo di farti conoscere le diverse alternative disponibili sia nei settori dell'istruzione che della formazione.

[Invia una mail](#)

I nostri canali

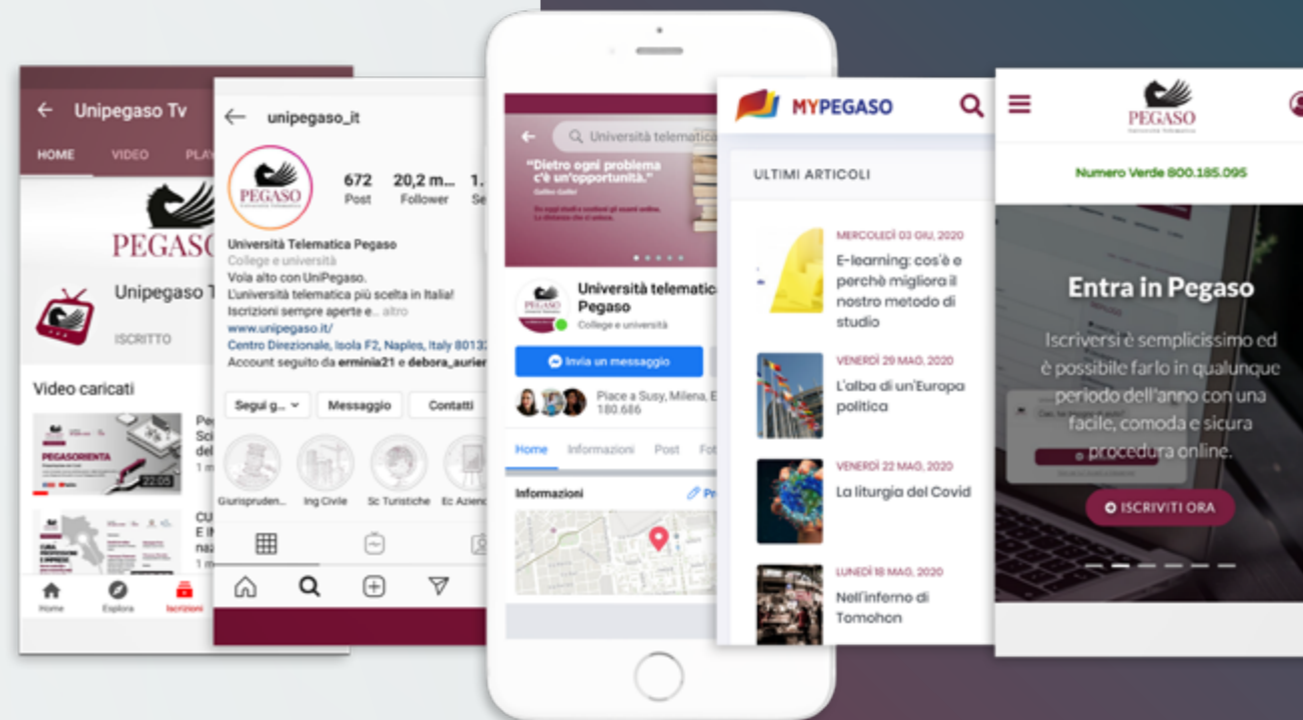

189mila

follower su Facebook

5mila

follower su Twitter

24mila

follower su Instagram

23mila

iscritti su LinkedIn

4milioni

di visualizzazioni su Youtube

Sito web

Un portale che si affaccia sull'intero mondo Pegaso. Nel sito ufficiale dell'Università si possono trovare collegamenti con l'offerta formativa, i servizi dell'Ateneo e tutte le informazioni utili all'iscrizione.

[Visita il sito](#)

Canale Tv

Il canale **Pegaso TV** consente di diffondere sul web contenuti, videointerviste, dirette streaming, eventi, generando forum liberi di discussione tra i portatori d'interesse. Oltre **100mila** sono gli **iscritti** alla community Pegaso TV e **3milioni** sono le **visualizzazioni**.

[Visita il sito](#)

Blog MyPegaso

MyPegaso è il blog dell'Università Telematica Pegaso. Uno spazio affascinante e professionale aperto al contributo di opinion leaders, docenti, ricercatori e studenti.

[Visita il sito](#)

App UniPegaso

L'App UniPegaso permette agli studenti di interagire in tempo reale tra di loro, di scambiare informazioni utili allo studio e di organizzare gruppi di lavoro.

Nella sezione **"Incontriamoci"**, all'interno dell'area privata dell'App, gli studenti hanno la possibilità di mettersi in contatto tra loro e di richiedere o di offrire aiuto nello studio delle materie ancora da sostenere.

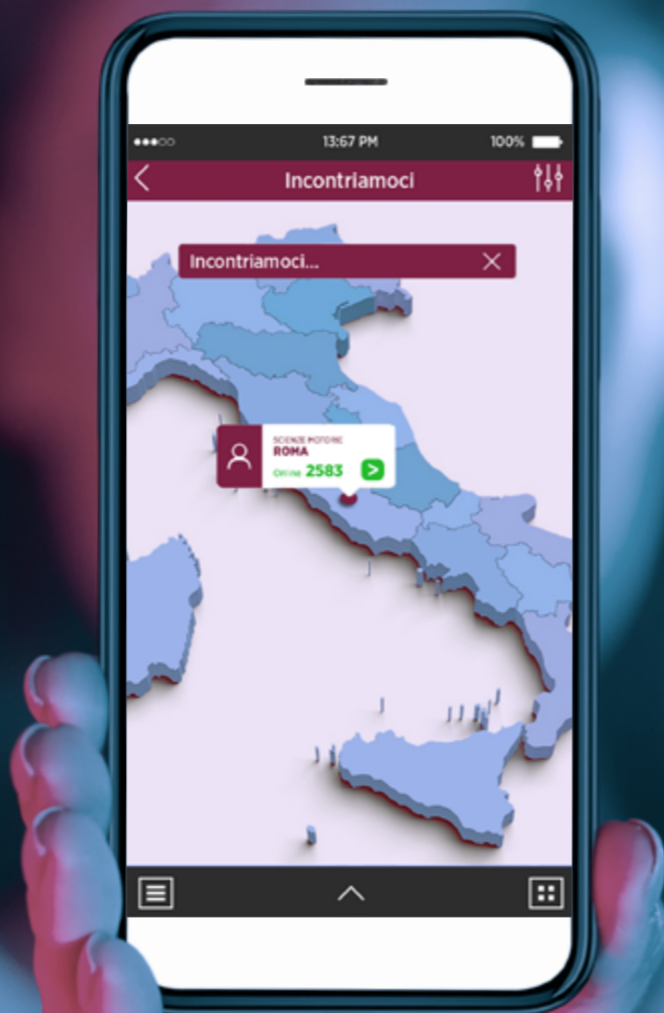

Cliccando su **"Cerca aiuto"**, ad esempio, vengono elencati tutti gli studenti che hanno scelto di aiutare gli altri colleghi in una determinata materia. L'elenco degli studenti è organizzato in base ad un sistema di geolocalizzazione, per far sì che il gruppo di studio abbia modo di incontrarsi facilmente.

Ti offriamo la possibilità di studiare in mobilità, avendo a disposizione tutte le funzioni della piattaforma e-learning dell'Ateneo.

Non resta quindi che scaricare l'App.
Buono studio!



SCARICA L'APP SU



Studenti soddisfatti

Università Telematica Pegaso
è valutata **Eccezionale**

Basata su oltre 2000 recensioni

★ Trustpilot



“ Dopo il conseguimento della laurea, sono riuscita ad applicare le **nuove conoscenze** al mio settore lavorativo e, unendo la teoria alla pratica, ho potuto verificare il **valore** dei **contenuti proposti**.

“ **Esperienza fantastica.**
Ho studiato tanto, in serenità, in un ambiente proficuo, con una tecnologia avanzata. **Docenti competenti e disponibili.**
Da provare assolutamente.

[Leggi altre recensioni](#)



Internazionalizzazione

Siamo da sempre impegnati nello sviluppo di proficue **relazioni internazionali** per sostenere iniziative di istruzione e formazione in collaborazione con atenei e aziende straniere, in modo da ottenere una preparazione più completa e specialistica ed un'esposizione internazionale.

L'Ufficio per le Relazioni Internazionali cura la partecipazione dell'Ateneo al **programma Erasmus+**, lo strumento di più recente istituzione, da parte della Unione Europea, in ambito di istruzione, formazione, gioventù e sport.

[Scopri il programma Erasmus+](#)



25

Università Europee
Partner del progetto
Erasmus+

A woman with curly hair, wearing a plaid shirt, is shaking hands with a man wearing glasses and a light blue shirt. They are sitting at a desk with a laptop and papers. In the background, other students are visible in a classroom or lecture hall setting.

85%
di studenti che
trovano **occupazione**
dopo un nostro corso

Offerta formativa

12 Corsi di Laurea

153 *Master*

23 Corsi di perfezionamento

142 *Esami singoli*

77 Corsi di alta formazione

3 *Certificazioni*

12 Corsi di Laurea

Scopri tutti i corsi di laurea

studia e sostieni
gli esami online

*riconoscimento
crediti formativi*

iscrizioni
sempre aperte

*nessun numero
limite d'accesso*

Laurea Magistrale Quinquennale
a ciclo unico

300 CFU
Giurisprudenza

Laurea Triennale

180 CFU

Ingegneria Civile
Scienze Turistiche
Economia Aziendale
Scienze Motorie
Lettere, Sapere
Umanistico e Formazione
**Scienze dell'Educazione
e della Formazione**

Laurea Magistrale Biennale

120 CFU

Scienze Pedagogiche
Linguistica moderna
Scienze Economiche
**Management dello Sport
e delle Attività Motorie**
Ingegneria della Sicurezza

Giurisprudenza

Corso di Laurea Magistrale a Ciclo Unico LMG-01
Durata 5 anni - CFU 300

Costo annuo
da €1.500 a €3.000

Scopri la convenzione giusta per te

Iscriviti ora

Per AlmaLaurea l'82% dei laureati in Giurisprudenza usa molto le competenze acquisite all'università contro il 51% della media

Figura professionale più richiesta
General Counsel

Reddito medio ad un anno dalla laurea
Da €1.750 a €3.300

Percentuale di occupazione ad un anno dalla laurea
89%

Dalle statistiche

Il corso assicura l'acquisizione delle conoscenze e competenze nei settori fondamentali dell'ordinamento giuridico, nonché degli strumenti tecnici e culturali adeguati alla professionalità del giurista.

Obiettivi formativi



Guarda il video
presentazione del corso

Spocchi professionali

Avvocato_Notaio_Magistrato
Funzionario o Dirigente presso le amministrazioni pubbliche
Responsabile degli affari legali presso aziende private
Consulente del lavoro_Mediatore e Conciliatore

A.A.	ESAME	CODICE	CFU
I ANNO	Principi costituzionali	IUS/08	9
	Istituzioni di Diritto romano	IUS/18	12
	Informatica di base	INF/01	6
	Istituzioni di Diritto privato	IUS/01	18
	Storia del Diritto medievale e moderno	IUS/19	9
	Teoria generale del diritto e dell'interpretazione	IUS/20	6
II ANNO	Storia del Diritto romano	IUS/18	9
	Istituzioni di Diritto pubblico	IUS/09	9
	Economia politica	SECS-P/01	9
	Diritto commerciale	IUS/04	9
	Diritto dell'Unione Europea	IUS/14	9
	Diritto penale	IUS/17	15
III ANNO	Lingua inglese	L-LIN/12	6
	Procedura penale	IUS/16	15
	Diritto civile	IUS/01	9
	Diritto amministrativo	IUS/10	18
	Diritto del lavoro	IUS/07	12
IV ANNO	Diritto privato comparato	IUS/02	9
	Diritto tributario	IUS/12	9
	Diritto internazionale	IUS/13	9
	Diritto fallimentare	IUS/04	6
	Diritto dell'economia	IUS/05	9
	Filosofia del diritto	IUS/20	9
	Insegnamento a scelta	-	9
V ANNO	Diritto ecclesiastico	IUS/11	6
	Economia aziendale	SECS-P/07	6
	Diritto processuale civile	IUS/15	15
	Insegnamento a scelta	-	9
	Prova finale	-	24

Ingegneria Civile

Corso di Laurea Triennale L-7
Durata 3 anni - CFU 180

Costo annuo
da €1.500 a €3.000

Scopri la convenzione giusta per te

[Iscriviti ora](#)

Per la F.N.I.C. nei prossimi anni il 72,5% degli ingegneri civili sarà impiegato nel campo delle costruzioni ecosostenibili

Figura professionale più richiesta
Progettista ambientale

Reddito medio ad un anno dalla laurea
Da €1.700 a €2.800

Percentuale di occupazione ad un anno dalla laurea
95%

Dalle statistiche

Il corso mira ad assicurare una conoscenza di metodi, tecniche e strumenti che consentano di progettare e realizzare strutture di medio-piccola dimensione; gestire impianti di Ingegneria Sanitaria Ambientale; intervenire nella progettazione e nella realizzazione di infrastrutture di trasporto; avere le conoscenze di base per la realizzazione di rilievi geometrici.

Obiettivi formativi

A.A.	ESAME	CODICE	CFU
I ANNO	Analisi matematica	MAT/05	15
	Sistemi di elaborazione delle informazioni	ING-INF/05	15
	Disegno	ICAR/17	10
	Fisica sperimentale	FIS/01	15
	Lingua inglese	L-LIN/12	5
	Fisica tecnica ambientale	ING-IND/11	10
II ANNO	Economia ed estimo	ICAR/22	15
	Geologia applicata	GEO/05	5
	Geografia fisica e geomorfologia	GEO/04	5
	Prova di abilità informatica	INF/01	5
	Architettura tecnica	ICAR/10	10
	Scienza delle costruzioni	ICAR/08	10
III ANNO	Tecnica delle costruzioni	ICAR/09	15
	Insegnamento a scelta	-	10
	Insegnamento a scelta	-	10
	Geotecnica	ICAR/07	10
	Ingegneria ambientale	ICAR/03	10
	Prova finale	-	5

Piano di Studi **Statutario** / **Indirizzo Ingegneria Sostenibile**

**Uffici Tecnici di enti pubblici (Comuni, Province, Regioni)
Società di costruzioni_ Studi professionali e società di ingegneria_ Laboratori di prove su materiali_ Società di ingegneria_ Consorzi di bonifica_ Agenzie territoriali**

Sbocchi professionali



Guarda il video
presentazione del corso

Scienze Turistiche

Corso di Laurea Triennale L-15
Durata 3 anni - CFU 180

Costo annuo
da €1.500 a €3.000

Scopri la convenzione giusta per te

Iscriviti ora

Per l'ENIT il potenziamento del settore turismo potrebbe rappresentare 2,5 punti di Pil

Figura professionale più richiesta
Esperto nella comunicazione e nella progettazione dei sistemi territoriali

Reddito medio ad un anno dalla laurea
Da €1.500 a €2.100

Percentuale di occupazione ad un anno dalla laurea
89%

Dalle statistiche

Obiettivi formativi

Il corso fornisce elevate competenze e adeguati strumenti per operare in campo turistico, con specifico riferimento alla valorizzazione del turismo culturale e sostenibile, inteso come fattore di sviluppo economico e di competitività territoriale.



Guarda il video
presentazione del corso

Piano di Studi **Statutario** / **Indirizzo Turismo Sostenibile**

Esperti in analisi delle risorse turistiche_Esperti nella gestione dei pacchetti rivolti al turismo eco-compatibile_Esperti nell'ideazione di eventi turistici e culturali_Esperti nella comunicazione nel settore archeologico e artistico territoriale

A.A.	ESAME	CODICE	CFU
I ANNO	Diritto Privato, dei Consumatori e degli Utenti del Turismo	IUS/01	10
	Istituzioni di diritto pubblico, dell'ambiente e dei beni culturali	IUS/09	10
	Geografia	M-GGR/01	10
	Sociologia del turismo	SPS/07	10
	Lingua inglese	L-LIN/12	10
	Economia politica	SECS-P/01	10
II ANNO	Sistemi informatizzati	ING-INF/05	10
	Economia aziendale	SECS-P/07	15
	Diritto commerciale e delle imprese turistiche	IUS/04	10
	Lingua francese (L-15 - Scienze del turismo)	L-LIN/04	5
	Psicologia sociale	M-PSI/05	10
	Storia dell'architettura	ICAR/18	10
III ANNO	Teorie e tecniche della comunicazione	L-ART/07	15
	Diritto privato comparato ed uniforme	IUS/02	10
	Prova di abilità informatica	INF/01	7
	Tirocini formativi e di orientamento	-	3
	Insegnamento a scelta	-	6
	Insegnamento a scelta	-	9
	Prova finale	-	10

Economia Aziendale

Corso di Laurea Triennale L-18
Durata 3 anni - CFU 180

Costo annuo
da €1.500 a €3.000

Scopri la convenzione giusta per te

[Iscriviti ora](#)

Secondo l'ODCEC nazionale ogni anno vengono collocati sul mercato oltre 40 mila profili

Figura professionale più richiesta
Fiscalista e Tributarista

Reddito medio ad un anno dalla laurea
Da €1.870 a €2.550

Percentuale di occupazione ad un anno dalla laurea
87%

Dalle statistiche

Il corso fornisce una solida preparazione nelle discipline economiche ed aziendali, nonché un'adeguata padronanza degli strumenti matematico-statistici. In particolare, il percorso formativo sviluppa le capacità di base per l'analisi dei fenomeni aziendali in contesti economici e sociali complessi.

Obiettivi formativi



Guarda il video
presentazione del corso

Sbocchi professionali

Specialisti della gestione e del controllo nella Pubblica Amministrazione e nelle imprese private_Specialisti in contabilità_Specialisti in attività finanziarie_Specialisti nella commercializzazione di beni e servizi (escluso il settore ICT) Analisti di mercato_Agenti di borsa e cambio, Tecnici dell'intermediazione titoli

A.A.	ESAME	CODICE	CFU
I ANNO	Storia economica	SECS-P/12	10
	Economia aziendale	SECS-P/07	10
	Statistica	SECS-S/01	10
	Diritto privato	IUS/01	10
	Diritto tributario	IUS/12	10
	Metodologie e determinazioni quantitative d'azienda	SECS-P/07	10
II ANNO	Strategie di comunicazione d'impresa	SECS-P/08	10
	Diritto commerciale	IUS/04	10
	Economia degli intermediari finanziari	SECS-P/11	15
	Diritto amministrativo	IUS/10	10
	Lingua inglese	L-LIN/12	5
	Organizzazione aziendale	SECS-P/10	10
III ANNO	Economia e gestione delle imprese	SECS-P/08	15
	Insegnamento a scelta	-	12
	Economia politica	SECS-P/01	10
	Statistica economica	SECS-S/03	10
	Prova di abilità informatica	INF/01	5
	Stages e tirocini presso imprese, enti pubblici o privati, ordini professionali	-	3
Prova finale	-	5	

Scienze Motorie

Corso di Laurea Triennale L-22
Durata 3 anni - CFU 180

Costo annuo
da €1.500 a €3.000

Scopri la convenzione giusta per te

Iscriviti ora

*Per l'ISTAT 54,1%,
con il primo lavoro
a 3 mesi dalla laurea*

Figura professionale
più richiesta
**Consulente di società e
organizzazioni sportive**

Reddito medio
ad un anno dalla laurea
Da €1.550 a €2.550

Percentuale di occupazione
ad un anno dalla laurea
91%

Dalle statistiche

Obiettivi formativi

Il corso è strutturato per rendere il laureato autosufficiente per quanto concerne l'applicazione di tecniche addestrative e di allenamento che tengano conto dei diversi aspetti del soggetto: da quelli biomedici a quelli psicopedagogici e di comunicazione.



Guarda il video
presentazione del corso

Piano di Studi **Statutario** / Indirizzo **Bio Sanitario**

Istruttori di discipline sportive non agonistiche
Specialisti nell'educazione e nella formazione di soggetti diversamente abili
Gestore di club sportivi, centri benessere e palestre
Personal trainer
Esperto di nutrizione degli sportivi
Allenatore di squadra o individuale

A.A.	ESAME	CODICE	CFU
I ANNO	Anatomia umana	BIO/16	10
	Teorie, metodologie e didattiche dell'educazione motoria	M-EDF/01	10
	Economia e gestione delle imprese sportive	SECS-P/08	6
	Metodologie e tecnologie per la ricerca in ambito didattico-motorio	M-PED/03	6
	Teorie e metodologie dell'allenamento	M-EDF/02	6
	Igiene generale e applicata	MED/42	10
	Sociologia generale e dello sport	SPS/07	6
	Lingua inglese	L-LIN/12	3
	Prova di abilità informatica	INF/01	3
II ANNO	Fisiologia del movimento umano	BIO/09	9
	Pedagogia del corpo e dello sport	M-PED/01	6
	Medicina del lavoro	MED/44	9
	Metodi e didattiche degli sport individuali e di squadra	M-EDF/02	10
	Fondamenti di biomeccanica del movimento umano	ING-INF/06	12
	Scienze tecniche dietetiche applicate	MED/49	9
	Stages e tirocini presso imprese, enti pubblici o privati, ordini professionali	-	5
III ANNO	Didattica, attività motoria e rieducazione funzionale	M-EDF/01	10
	Metodologia della valutazione motoria	M-PED/04	6
	Insegnamento a scelta	-	6
	Diritto comunitario	IUS/14	6
	Insegnamento a scelta	-	6
	Seconda lingua	-	3
	Tirocini formativi e di orientamento	-	15
	Stages e tirocini presso imprese, enti pubblici o privati, ordini professionali	-	5
Prova finale	-	3	

Lettere, Sapere Umanistico e Formazione

Corso di Laurea Triennale L-10
Durata 3 anni - CFU 180

Costo annuo
da €1.500 a €3.000

Scopri la convenzione giusta per te

[Iscriviti ora](#)



Guarda il video
presentazione del corso

Sbocchi professionali

Redattore di testi on line_ Docente della formazione professionale_ Promotore di attività per l'industria culturale e creativa_ Libero professionista per la stesura di contenuti culturali per il cinema, la televisione e i siti web_ Addetto alle relazioni pubbliche, all'ufficio stampa, alla redazione dei testi divulgativi_ Assistenti di archivio e di biblioteca

Dalle statistiche

Tempo medio dall'inizio della ricerca al reperimento del primo lavoro: 2,8 mesi secondo l'indagine AlmaLaurea 2019.

Figura professionale più richiesta
Educatori professionali e Insegnanti nella formazione professionale

Reddito medio ad un anno dalla laurea
Da €1.690 a €2.300

Obiettivi formativi

Il corso fornisce gli strumenti di analisi, metodologici, critici e disciplinari per la conoscenza della letteratura, delle arti e, più in generale, delle culture antiche, medievale, moderna e contemporanea, delle loro origini ed evoluzioni nello spazio e nel tempo, della loro capacità di alimentare propaggini ulteriori.

A.A.	ESAME	CODICE	CFU
I ANNO	Linguistica generale	L-LIN/01	12
	Lingua e letteratura latina	L-FIL-LET/04	12
	Storia greca	L-ANT/02	12
	Metodologie e tecnologie per la didattica	M-PED/03	6
	Letteratura italiana	L-FIL-LET/10	9
	Lingua Inglese	L-LIN/12	6
	Prova di abilità informatica	INF/01	3
II ANNO	Letteratura italiana 2	L-FIL-LET/10	9
	Progettazione e valutazione	M-PED/04	6
	Insegnamento a scelta	-	6
	Linguistica italiana	L-FIL-LET/12	12
	Diritto privato	IUS/01	6
	Sociologia dell'educazione	SPS/07	9
	Storia moderna	M-STO/02	6
III ANNO	Storia dell'arte moderna	L-ART/02	6
	Storia contemporanea	M-STO/04	6
	Geografia	M-GGR/01	12
	Letteratura italiana contemporanea	L-FIL-LET/11	6
	Insegnamento a scelta	-	9
	Storia dell'arte contemporanea	L-ART/03	6
	Comunicazione di massa e new media	SPS/08	12
Altre conoscenze utili per il mercato del lavoro	-	3	
	Prova finale	-	6

Scienze dell'Educazione e della Formazione

Corso di Laurea Triennale L-19

Durata 3 anni - CFU 180

Costo annuo
da €1.500 a €3.000

Scopri la convenzione giusta per te

Iscriviti ora

Secondo il Sole 24Ore le richieste di laureati in Scienze dell'Educazione e della Formazione sono di circa 36 mila unità all'anno

Figura professionale più richiesta
Formatore professionale

Reddito medio ad un anno dalla laurea
Da €1.400 a €2.000

Percentuale di occupazione ad un anno dalla laurea
85%

Dalle statistiche

Il corso fornisce competenze metodologico-didattiche nei settori dell'educazione e della formazione e dei processi di apprendimento-insegnamento anche di discipline specifiche; capacità di progettazione e di gestione dei processi di orientamento scolastico e professionale; conoscenze utili alla formazione.

Obiettivi formativi

A.A	ESAME	CODICE	CFU
I ANNO	Pedagogia generale	M-PED/01	12
	Didattica generale	M-PED/03	12
	Storia delle istituzioni educative	M-PED/02	9
	Pedagogia sperimentale	M-PED/04	12
	Teoria e metodologia delle attività motorie dell'età evolutiva	M-EDF/01	9
	Lingua inglese	L-LIN/12	6
II ANNO	Psicologia generale	M-PSI/01	12
	Didattica speciale	M-PED/03	9
	Docimologia	M-PED/04	9
	Educazione degli adulti	M-PED/01	9
	Insegnamento a scelta	-	9
	Teorie e tecniche della comunicazione di massa	L-ART/07	6
	Pedagogia interculturale	M-PED/01	6
III ANNO	Tecnologie dell'istruzione e dell'apprendimento	M-PED/04	9
	Insegnamento a scelta	-	9
	Filosofia della comunicazione e del linguaggio	M-FIL/01	12
	Storia moderna	M-STO/02	12
	Prova di abilità informatica	INF/01	6
	Prova finale	-	12



Guarda il video
presentazione del corso

Sbocchi professionali

**Operatore pedagogico_Educatore sociale
Animatore ludico e ricreativo_Educatore in ambito giudiziario
Tutor in contesti formativi_Operatore ai servizi per l'impiego
Consigliere dell'orientamento_Creatore di interventi di
formazione professionale**

Scienze Pedagogiche

Costo annuo
da €1.500 a €3.000

Scopri la convenzione giusta per te

[Iscriviti ora](#)

Secondo AlmaLaurea il 69% dei laureati in Scienze Pedagogiche ha un contratto a tempo indeterminato ad un anno dal conseguimento del titolo

Figura professionale più richiesta

Consulente specialista in formazione continua

Reddito medio ad un anno dalla laurea
Da €1.600 a €2.500

Percentuale di occupazione ad un anno dalla laurea
95%

Dalle statistiche

Corso di Laurea Magistrale Biennale LM-85

Durata 2 anni - CFU 120



[Guarda il video](#)
presentazione del corso

Sbocchi professionali

Specialisti nell'educazione e nella formazione di soggetti diversamente abili_Docenti della formazione e dell'aggiornamento professionale
Esperti della progettazione formativa continua
Consiglieri dell'orientamento_Consulente ed esperto nel coordinamento e nella progettazione educativa

Obiettivi formativi

Il percorso del biennio offre contenuti e attività didattiche che completano il profilo culturale, scientifico e professionale dell'esperto in scienze umane, pedagogiche e dell'educazione.

A.A.	ESAME	CODICE	CFU
I ANNO	Pedagogia generale II	M-PED/01	15
	Pedagogia sperimentale II	M-PED/04	15
	Filosofia teoretica	M-FIL/01	15
	Storia contemporanea	M-STO/04	15
II ANNO	Didattica speciale II	M-PED/03	10
	Docimologia II	M-PED/04	10
	Sociologia generale	SPS/07	10
	Insegnamento a scelta	-	8
	Tirocinio	-	4
	Prova di abilità informatica	INF/01	3
	Prova finale	-	15

Linguistica moderna

Costo annuo
da €1.500 a €3.000

Scopri la convenzione giusta per te

[Iscriviti ora](#)

Corso di Laurea Magistrale Biennale LM-39

Durata 2 anni - CFU 120



Guarda il video
presentazione del corso

Esperto nella progettazione e gestione di percorsi didattici e formativi_ Consulente nell'elaborazione di metodologie didattiche innovative e sperimentali _ Consulente per la progettazione e la realizzazione di attività di mediazione interlinguistica e interculturale_ Coordinatore delle attività di editing e revisione di testi_ Consulente in analisi di testi specialistici e scientifici

Sbocchi professionali

Dalle statistiche

Tempo medio dall'inizio della ricerca al reperimento del primo lavoro: 2,5 mesi secondo l'indagine AlmaLaurea 2019.

Figura professionale più richiesta
Insegnanti di lingue e Professori di scuola secondaria

Reddito medio ad un anno dalla laurea
Da €1.690 a €2.615

Obiettivi formativi

Il corso offre le competenze e le metodologie necessarie ad una comprensione di livello specialistico della struttura e dell'evoluzione della linguistica e della letteratura e delle relative implicazioni nel quadro più generale delle scienze cognitive, sociali, culturali, e della comunicazione, anche in riferimento alle nuove tecnologie digitali.

A.A.	ESAME	CODICE	CFU
I ANNO	Didattica delle lingue moderne	L-LIN/02	9
	Lingua e letteratura latina	L-FILLET/04	12
	Critica letteraria e letterature comparate	L-FILLET/14	6
	Linguistica italiana	L-FILLET/12	9
	Lingua inglese	L-LIN/12	3
	Geografia economico politica	M-GGR/02	6
	Insegnamento a scelta	-	9
	Sistemi di elaborazione dell'informazione	ING-INF/05	6
II ANNO	Filosofia della comunicazione e del linguaggio	M-FIL/05	9
	Psicologia sociale	M-PSI/05	9
	E-learning e media education	M-PED/04	6
	Insegnamento a scelta	-	12
	Prova finale	-	24

Scienze Economiche

Corso di Laurea Magistrale Biennale LM-56
Durata 2 anni - CFU 120

Costo annuo
da €1.500 a €3.000

Scopri la convenzione giusta per te

Iscriviti ora

Per l'ODCEC nei prossimi anni il mercato assorbirà oltre l'80% dei laureati in Scienze Economiche

Figura professionale più richiesta
Project Risk Manager

Reddito medio ad un anno dalla laurea
Da €2.000 a €3.100

Percentuale di occupazione ad un anno dalla laurea
91%

Dalle statistiche



Guarda il video
presentazione del corso

Sbocchi professionali

Dottore commercialista
Manager della gestione e del controllo nelle imprese private
Specialista in contabilità_Specialista in attività finanziarie
Revisore dei conti_Broker di assicurazione_Project Manager

Obiettivi formativi

Il corso biennale è costituito attorno ad un nucleo comune di insegnamenti economici, matematico-statistici, giuridico-aziendali.

A.A.	ESAME	CODICE	CFU
I ANNO	Politica economica	SECS-P/02	12
	Economia applicata	SECS-P/06	12
	Storia economica	SECS-P/12	12
	Diritto fallimentare	IUS/04	6
	Diritto delle società	IUS/04	6
	Ragioneria generale ed applicata	SECS-P/07	12
II ANNO	Economia e gestione delle imprese	SECS-P/08	12
	Matematica finanziaria	SECS-S/06	6
	Insegnamento a scelta	-	12
	Lingua inglese	L-LIN/12	6
	Prova di abilità informatica	INF/01	6
	Prova finale	-	18

Management dello Sport e delle Attività Motorie

Corso di Laurea Magistrale Biennale LM-47

Durata 2 anni - CFU 120

Costo annuo
da €1.500 a €3.000

Scopri la convenzione giusta per te

Iscriviti ora

Per la Manager Sportivi Associati il 70% del mercato richiede manager laureati

Figura professionale più richiesta
Manager nel campo dell'educazione fisica e dello sport

Reddito medio ad un anno dalla laurea
Da €1.850 a €2.780

Percentuale di occupazione ad un anno dalla laurea
94%

Dalle statistiche

Obiettivi formativi

Il corso fornisce competenze nella gestione economica delle imprese, delle società e delle associazioni sportive, con un'attenzione particolare alle problematiche che i tecnici sportivi ed i manager del settore si trovano ad affrontare in contesti fortemente competitivi.

A.A.	ESAME	CODICE	CFU
I ANNO	Metodi e didattiche delle attività motorie	M-EDF/01	10
	Economia aziendale	SECS-P/07	15
	Strumenti informatici per lo sport	INF/01	10
	Gestione dei gruppi sportivi	M-PSI/01	10
	Diritto amministrativo sportivo	IUS/10	15
II ANNO	Metodi ed organizzazione di attività ludico-sportive	M-EDF/02	10
	Economia e gestione delle imprese sportive	SECS-P/08	15
	Statistica medica	MED/01	5
	Insegnamento a scelta	-	10
	Ulteriori conoscenze linguistiche	-	3
	Tirocinio formativo e di orientamento	-	5
	Prova finale	-	12



Guarda il video
presentazione del corso

Sbocchi professionali

Osservatori sportivi_Tecnici per la promozione della salute mediante l'attività motoria e sportiva, anche in riferimento a soggetti ed atleti disabili ed a popolazioni speciali
Allenatori e tecnici di discipline sportive agonistiche
Arbitri e giudici di gara

Ingegneria della Sicurezza

Costo annuo
da €1.500 a €3.000

Scopri la convenzione giusta per te

[Iscriviti ora](#)

Corso di Laurea Magistrale Biennale LM-26

Durata 2 anni - CFU 120



Guarda il video
presentazione del corso

Sbocchi professionali

**Esperto di sicurezza_Esperto di gestione della sicurezza
Responsabile del servizio di prevenzione e protezione (RSPP)
Analista di rischio per la sicurezza di installazioni industriali
Responsabile di sicurezza negli Organi di controllo e vigilanza
della Pubblica Amministrazione**

Obiettivi formativi

Il Corso di Laurea Magistrale in Ingegneria della Sicurezza si propone di formare ingegneri con un profilo professionale mirato all'identificazione dei fattori di rischio ed all'analisi delle condizioni di sicurezza, sia nei processi e negli impianti industriali che nei processi costruttivi di strutture, infrastrutture e opere di ingegneria.

Dalle statistiche

Secondo l'Ordine Nazionale degli Ingegneri la laurea in Ingegneria della Sicurezza è tra le più spendibili tra quelle tecnico-scientifiche

Figura professionale più richiesta

Consulente come Risk Manager

Reddito medio ad un anno dalla laurea
Da €2.800 a €3.700

Percentuale di occupazione ad un anno dalla laurea
98%

A.A.	ESAME	CODICE	CFU
I ANNO	Sistemi per la tutela ambientale e del territorio	ICAR/20	6
	Sicurezza dei sistemi informatici	ING-INF/05	12
	Gestione e sicurezza degli impianti industriali	ING-IND/17	9
	Sicurezza degli impianti elettrici industriali e civili	ING-IND/33	9
	Sistemi per la gestione aziendale	ING-IND/35	9
	Progetto e prevenzione incendi	ICAR/10	6
	Strutture in zona sismica	ICAR/09	9
II ANNO	Sicurezza delle fondazioni in zona sismica	ICAR/07	9
	Impianti termotecnici	ING-IND/10	9
	Responsabilità civile del professionista	IUS/01	6
	Insegnamento a scelta	-	6
	Insegnamento a scelta	-	6
	Altre conoscenze utili per l'inserimento nel mondo del lavoro	-	3
	Tirocini formativi e di orientamento	-	3
	Stages e tirocini presso imprese, enti pubblici o privati, ordini professionali	-	6
Prova finale	-	12	

86%

lavora ad un anno
dal conseguimento
del master

37%

di **guadagno** in più
per avanzamento
carriera

Fonte: Centro studi interdipartimentale di Ateneo

Master Universitari

studia e sostieni
l'esame online

requisito d'accesso
laurea/titolo accademico

iscrizioni
sempre aperte

annuali e biennali
di primo e secondo livello

60 CFU

Validità per:

- > concorsi pubblici
- > avanzamento carriera
- > inserimento nel mercato del lavoro
- > settore aziendale

titoli spendibili in tutta Europa

- 23 Scuola**
37 Sanità
5 Specializzazioni digitali HBR
1 Comunicazione
3 Forze armate
21 Giuridica economica
3 Ingegneria
1 Internazionale
1 Ispettiva
4 Made in Italy
2 Motoria
3 Pubblica amministrazione
1 Salute - sicurezza
1 Sicurezza
1 Sport
4 Turistica
1 Umanistica
14 Uniprofessioni

Aree Master Primo Livello

[Scopri tutti i master di I livello](#)

- 5 Scuola**
7 Accademia forense
1 Ambiente
1 Dottori commercialisti
3 Forze armate
1 Giuridica
4 Giuridica economica
1 Ingegneria
1 Internazionale
3 Pubblica amministrazione
6 Sanità
1 Umanistica

Aree Master Secondo Livello

[Scopri tutti i master di II livello](#)

Corsi annuali di perfezionamento

studia e sostieni
l'esame online

*requisito d'accesso
laurea/titolo accademico*

**iscrizioni
sempre aperte**

titoli riconosciuti

**aggiornamento
professionale**

La ricca offerta formativa di Pegaso si rivolge anche a chi è in cerca di un percorso accademico specifico per la propria disciplina. I corsi di perfezionamento Pegaso sono rivolti ai professionisti interessati ad avere il meglio dalla loro carriera.

23 perfezionamenti

[Scopri tutti gli esami singoli](#)

Esami singoli

studia e sostieni
l'esame online

*requisito d'accesso
laurea/diploma*

**iscrizioni
sempre aperte**

L'Università Telematica Pegaso offre la possibilità di iscriversi a singoli insegnamenti nelle Facoltà di Giurisprudenza e Scienze dell'Educazione e Formazione e di sostenerne i relativi esami, ottenendo una certificazione dell'attività svolta.

142 esami singoli

[Scopri tutti gli esami singoli](#)

Corsi di alta formazione

77 corsi di alta formazione

[Scopri tutti i corsi](#)



studia e sostieni
l'esame online

requisito d'accesso
laurea/titolo accademico

iscrizioni
sempre aperte

I percorsi didattici di alta formazione Pegaso sono concepiti per offrire il meglio della conoscenza accademica e per formare i nuovi professionisti dei più importanti settori lavorativi.

Certificazioni

studia e sostieni
l'esame online

**iscrizioni
sempre aperte**

Le certificazioni delle competenze acquisite completano il percorso di studi e preparano ad affrontare in modo più appropriato il mondo del lavoro.

Con la certificazione delle proprie competenze si entra in possesso del miglior biglietto da visita da presentare ad aziende e istituzioni in sede di selezione del personale. Un curriculum è più efficace se la preparazione del candidato è confermata e verificata da titoli accademici come il completamento di un corso di laurea, un master, un corso di perfezionamento o di alta formazione.



Corsi di lingua inglese

Pegaso è la prima università italiana ad avere creato una propria certificazione linguistica. Gli esami di certificazione valutano le competenze linguistiche dal livello A1 al C2.

[Iscriviti ora](#)



Eipass informatica

Certifica le competenze informatiche, qualifica e aggiunge valore al curriculum vitae, facilitando l'inserimento nel mondo del lavoro.

[Iscriviti ora](#)



Italiano per gli stranieri

L'Ateneo, grazie a una convenzione con l'Università per Stranieri di Perugia, è sede di esame per il conseguimento delle Certificazioni di Lingua Italiana (CELI).

[Iscriviti ora](#)



Le Accademie

Campus Principe di Napoli

Il Principe di Napoli è la prima Università Gastronomica e Centro di Alta formazione e specializzazione universitaria interamente dedicata alla gastronomia e al turismo che rappresenta l'unico Campus di eccellenza del suo settore a livello nazionale.

Scopri di più



Heinz Beck

Direttore scientifico

Offerta formativa

3 Corsi giornalieri

Basi di Pasticceria
Attimi
Basi di cucina

3 Corsi di Laurea

Gastronomia, Ospitalità e Territori
Scienze Economiche
Scienze Turistiche

3 Corsi Professionalizzanti

Corso di Alta Cucina e Pasticceria
Sala Base
Sala Avanzato

5 Corsi Amatoriali

Alimentazione Personalizzata
DOP e IGT Campane in cucina
Cucinare per il Benessere
Dalla Farina alla Pizza
Essenze in Cucina



Class Academy

Frutto della partnership con Class Editori, leader nel settore dell'informazione economica, si propone come punto di riferimento nei processi di formazione e informazione aziendale e professionale. L'obiettivo principale delle Business Schools (Milano Finanza e ItaliaOggi) è rispondere alla richiesta di servizi formativi e informativi da parte del mondo delle professioni, dell'impresa, della Pubblica Amministrazione.

Scopri di più



SCUOLA DI SPECIALIZZAZIONE
PER LE PROFESSIONI LEGALI

Scuola di Specializzazione per le professioni legali

La Scuola, istituita in convenzione con l'Università telematica "Universitas Mercatorum", si propone di promuovere e sviluppare negli iscritti l'insieme delle attitudini e competenze costitutive della professionalità dei magistrati ordinari, degli avvocati e dei notai. La Scuola svolge attività didattica, organizzata in moduli, finalizzata agli approfondimenti teorici e giurisprudenziali nelle materie di insegnamento indicate nell'ordinamento didattico e cura lo svolgimento di attività pratiche, quali esercitazioni, discussione e simulazioni di casi, stages e tirocini, discussione pubblica di temi, atti giudiziari, atti notarili, sentenze e pareri redatti dagli allievi.

Scopri di più



Buzzoole Academy

Nata con l'intento di fornire un'area didattica dedicata ai creator di domani, propone corsi di perfezionamento per tutti coloro che desiderano approfondire le tematiche legate all'influencer marketing, fornendo gli strumenti per migliorare le proprie performance sui canali social.

Presto online



Digital ADV Manager

In collaborazione con E-Business Consulting, leader nell'Internet Advertising, nasce la Digital ADV Manager Academy per lo sviluppo di competenze specifiche nel settore della comunicazione in Internet, attraverso l'approfondimento dei 2 principali strumenti: Facebook e Google.

Presto online





Scuola di Musica di Fiesole

Il percorso si propone di sviluppare e attuare un aggiornamento professionale della figura del docente e l'approfondimento di competenze specifiche per lo svolgimento di attività didattiche musicali nella scuola pubblica di ogni ordine e grado e in tutte le realtà - associazioni, fondazioni, enti no profit, strutture sociosanitarie - in cui la musica in generale, e le attività di musica di insieme in particolare, possono farsi veicolo di coesione, di integrazione e di inclusione.

[Scopri di più](#)



HBR Academy Italia

Formazione ad Alto Impatto

Harvard Business Review Academy

Corsi universitari avanzati focalizzati sulle teorie e le tecniche del nuovo sapere accademico, sui processi e i linguaggi del fenomeno della rivoluzione digitale, una continua trasformazione tecnologica applicata alle diverse fasi di vita professionale e dell'impresa. L'obiettivo è cavalcare un mercato in continua evoluzione attraverso l'aggiornamento delle competenze in gestione della sicurezza informatica, marketing aziendale, fintech, green economy e processi legati a Industria 4.0.

[Scopri di più](#)





Accademia delle Nuove Competenze

L'accademia è rivolta al sostegno e allo sviluppo delle imprese e delle amministrazioni pubbliche e private attraverso la formazione dei dipendenti e, quindi, la creazione di percorsi formativi omogenei per ambiente, presupposti e finalità rispetto alle imprese ed alle amministrazioni interessate.

[Presto online](#)



Accademia Forense

Fiore all'occhiello dell'Università, fornisce all'avvocatura tutti gli strumenti per padroneggiare al meglio la professione legale nell'ottica di una crescente specializzazione del sapere. La scuola, inoltre, organizza incontri e seminari in presenza accreditati dal Consiglio Nazionale Forense.

[Scopri di più](#)



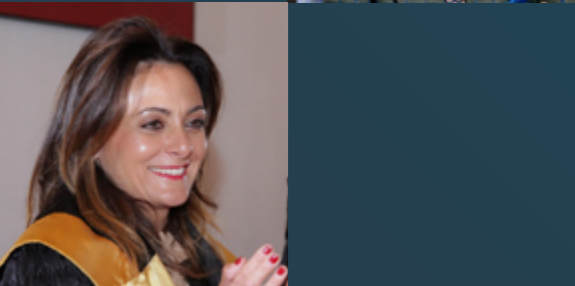

Michele Corsi
Antonio Catricalà
Raffaele Bonanni
Mauro Minelli
Fernando Napolitano
Luigia Melillo
Giuseppe Tesauo
Francesco Fimmanò
Giorgio Mulè
Vittorio Sgarbi
Bruno Vespa
Mario Giordano
Giuseppe Sottile
Michele Lupi
Assunta Baratta
Giovanni Cannata
Giuseppe Paolone
Sarah Varetto
Antonio Satta
Antonio Preziosi
Aldo Mazzocco
Alessandro Cecchi Paone
Carmine Piscopo
Nicola Paparella
Giovanni Di Giandomenico
Andrea Riccardi
Armando Curatola

Armando Masucci
Armando Sangiorgio
Attilio Varricchio
Aurelio Innorata
Bernardo Izzi
Daniele Coppola
Donato Mirra
Francesco Fabbrocino
Francesco Falli
Gennaro Mazza
Maria Teresa Stile
Giorgio Massari
Giovanni Di Trapani
Giovanni Sabato
Giuseppe Saccone
Luca Russomando
Luigi Sirignano
Michele Di Iesu
Nunzia Soglia
Raffaele Marcello
Renato Iovino
Roberto Ranucci
Roberto Zarriello
Salvatore Visone
Stefano Palermo
Vasco Fronzoni
Fabio Foglia Manzillo

Michele Corleto
Francesca Mite
Ausilia Elce
Floriana Pirozzi
Vittorio Occorsio
Anna Scotto di Santolo
Antonio Tufano
Nicola Graziano
Fernando Bocchini
Daniela Civitillo
Paola Iodice
Clorinda Sorrentino
Lucia Martiniello
Angelina Vivona
Gavino Nuzzo
Vincenzo Bonazza
Carmine Gambardella
Rosario Bianco
Simona Iannaccone
Francesco Verde
Lorenzo Fiorito
Massimiano Sciascia
Mattia Lettieri
Marcello Giacomantonio
Andrea Quintiliani

Docenti

Le convenzioni

Le convenzioni non prevedono solo agevolazioni economiche per chi si iscrive, ma anche la realizzazione di **attività di ricerca**, lo sviluppo di politiche per la famiglia e i giovani, l'avviamento di servizi puntuali e mirati di **Job Placement**.

Il servizio di Job Placement aiuta ogni studente giunto al termine del proprio percorso accademico nella stesura del curriculum, occupandosi inoltre di tradurlo in inglese e inviarlo a quelle - tra le centinaia di aziende convenzionate e partner - più adatte al profilo e alle aspirazioni professionali dei diversi candidati.

L'Ateneo ha stipulato oltre **800 convenzioni** con le principali categorie produttive del Paese: forze dell'ordine, associazioni di categoria, ordini professionali, sindacati (per citarne solo alcuni) hanno affidato a Pegaso la propria formazione.

[Scopri tutte le agevolazioni](#)

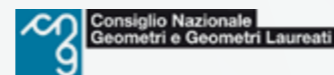

Contatti

Per contattare
i nostri uffici chiama
081.18.66

**Orari di apertura
dal lunedì al venerdì
9:00 > 18:00**

www.unipegaso.it



SEDE LEGALE

Palazzo Zapata

*Piazza Trieste e Trento, 48
80132 - Napoli*

PRESIDENZA

Centro Direzionale

*Via Giovanni Porzio Isola F2
80143 - Napoli*

segreteria.presidenza@unipegaso.it

DIREZIONE GENERALE

Centro Direzionale

*Via Giovanni Porzio Isola F2
80143 - Napoli*

direttore.generale@unipegaso.it

DIREZIONE AMMINISTRATIVA

Centro Direzionale

*Via Giovanni Porzio Isola F2
80143 - Napoli*

da@pec.pegaso.it

UFFICIO ORIENTAMENTO

Centro Direzionale

*Via Giovanni Porzio Isola F2
80143 - Napoli*

orientamento@unipegaso.it

UFFICI AMMINISTRATIVI E SEGRETERIA STUDENTI

Centro Direzionale

*Via Giovanni Porzio Isola F2
80143 - Napoli*

segreteria.studenti@unipegaso.it

postlaurea@unipegaso.it

info@unipegaso.it

UFFICIO COMUNICAZIONE

Centro Direzionale

*Via Giovanni Porzio Isola F2
80143 - Napoli*

ufficio.comunicazione@unipegaso.it

CENTRO DIDATTICO E SUPPORTO TECNICO

Centro Direzionale

*Via Giovanni Porzio Isola F2
80143 - Napoli*

supporto@unipegaso.it

info@unipegaso.it

CENTRO LINGUISTICO DI ATENEO

Villa Caramanico Vannucchi

*Corso Roma, 47 - 80046
San Giorgio a Cremano (NA)*

tel 081 19 13 85 50

centro.linguistico@unipegaso.it

RETTORATO

Centro Direzionale

*Via Giovanni Porzio Isola F2
80143 - Napoli*

segreteria.rettorato@unipegaso.it

www.unipegaso.it

Numero Verde
800.185.095